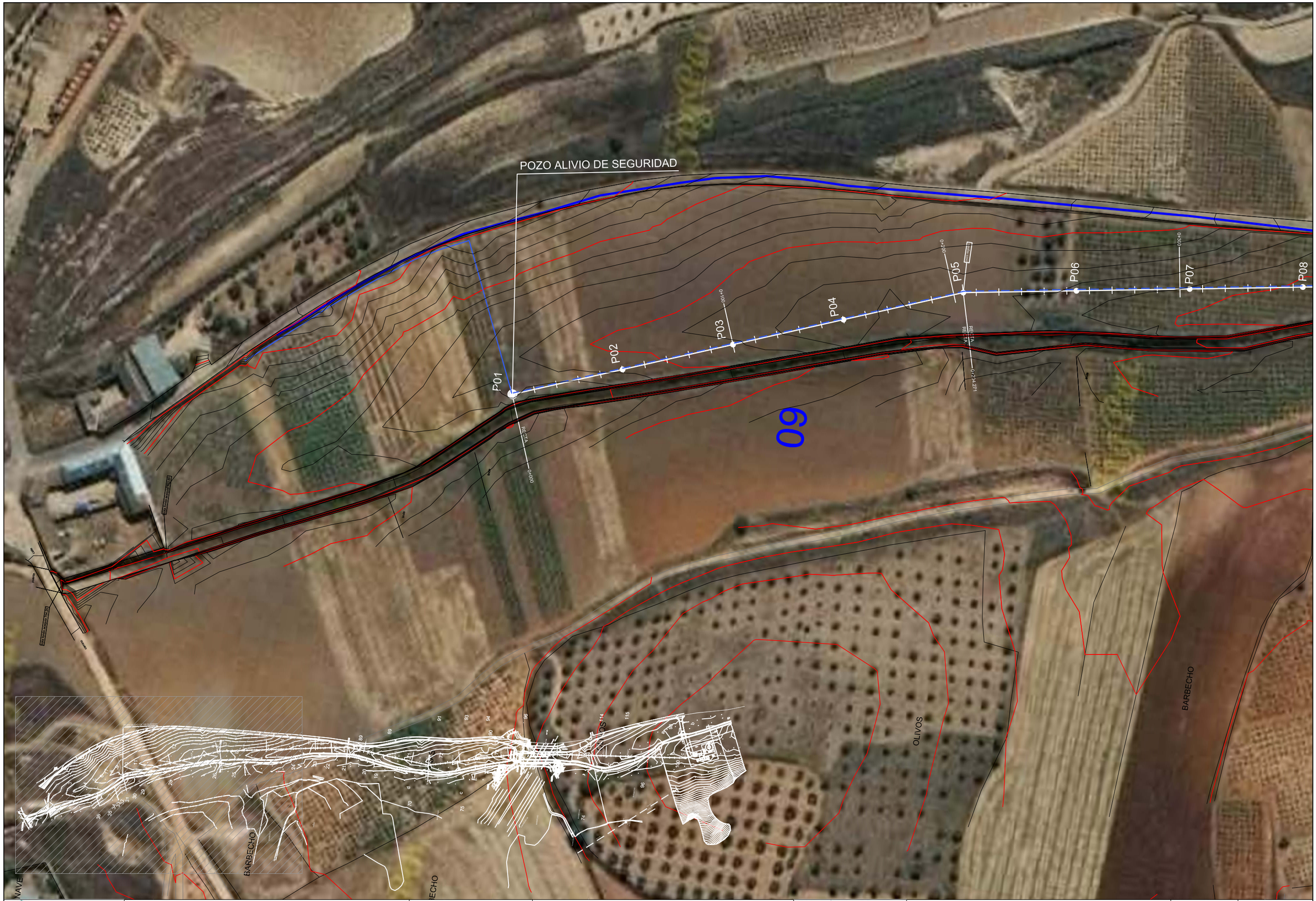

Infraestructuras del Agua de Castilla-La Mancha Cuidamos de nuestras aguas	ESTACION DEPURADORA DE AGUAS RESIDUALES DE SANTA MARIA DE LOS LLANOS Y AMPLIACION DE LA ESTACION DEPURADORA DE AGUAS RESIDUALES DE MOTA DEL CUERVO (CUENCA).	Empresa: SARRIÓN CONSTRUCCIONES	Depuradora: E.D.A.R. SANTA MARIA DE LOS LLANOS	FIRMA: FRANCISCO MORENO ARANA Ingeniero de Caminos, Canales y Puertos Colegiado Nº 26,281	PLANO: COLECTOR PLANTA Y PERFIL LONGITUDINAL	ESCALA: 1/1500 FECHA: ENERO 2011	PLANO Nº : C1 HOJA 1 DE 6

Infraestructuras del Agua de Castilla-La Mancha Cuidamos de nuestras aguas	ESTACION DEPURADORA DE AGUAS RESIDUALES DE SANTA MARIA DE LOS LLANOS Y AMPLIACION DE LA ESTACION DEPURADORA DE AGUAS RESIDUALES DE MOTA DEL CUERVO (CUENCA).	Empresa: SARRIÓN CONSTRUCCIONES	Depuradora: E.D.A.R. SANTA MARIA DE LOS LLANOS	FIRMA: FRANCISCO MORENO ARANA Ingeniero de Caminos, Canales y Puertos Colegiado Nº 26,281	PLANO: COLECTOR PLANTA Y PERFIL LONGITUDINAL	ESCALA: 1/1500 FECHA: ENERO 2011 PLANO Nº : C1 HOJA 2 DE 6

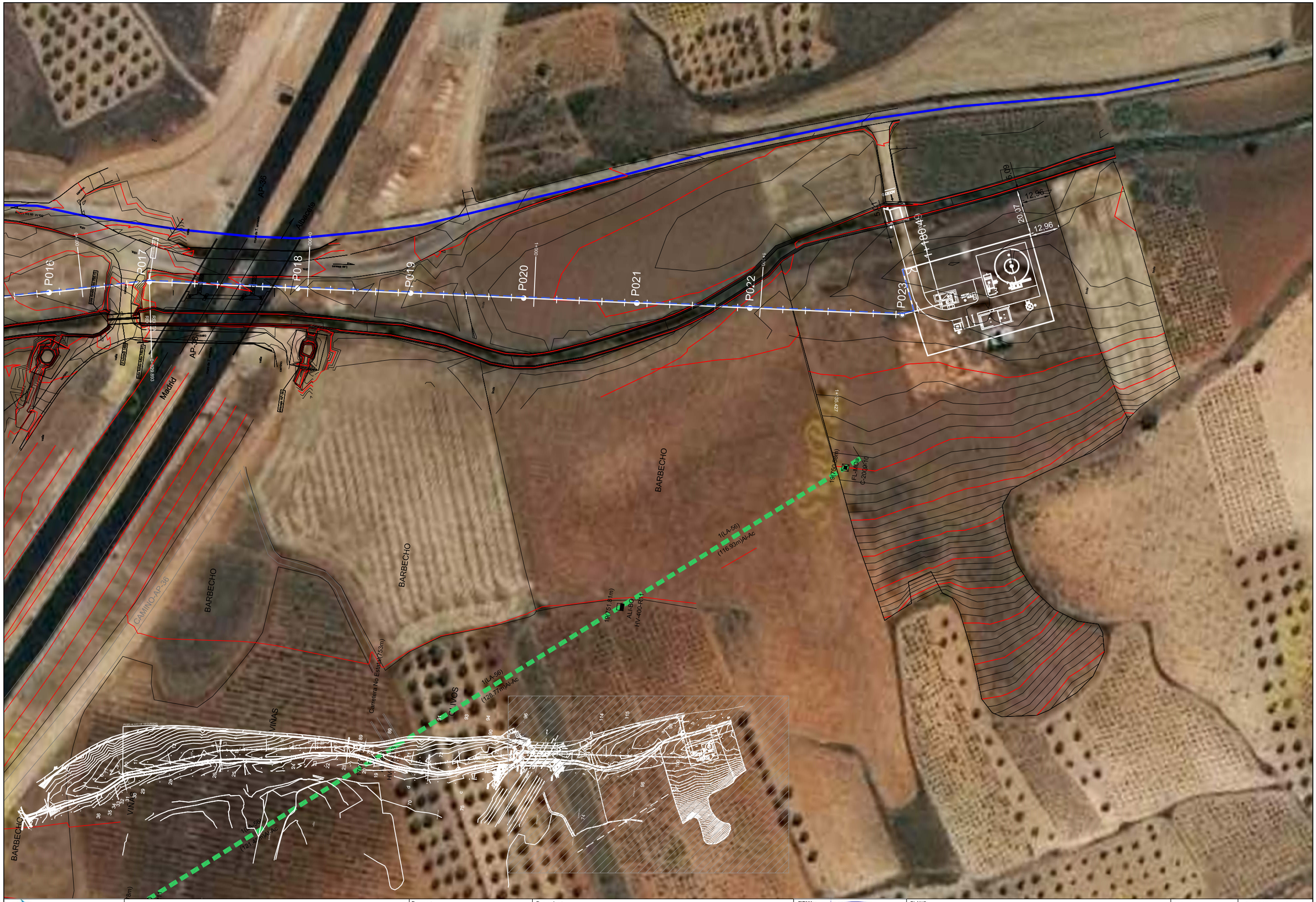

Infraestructuras del Agua de Castilla-La Mancha
Cuidamos de nuestras aguas

ESTACION DEPURADORA DE AGUAS RESIDUALES DE SANTA MARIA DE LOS LLANOS Y AMPLIACION DE LA ESTACION DEPURADORA DE AGUAS RESIDUALES DE MOTA DEL CUERVO (CUENCA).

Empresa: SARRIÓN CONSTRUCCIONES

Depuradora: E.D.A.R. SANTA MARIA DE LOS LLANOS

FIRMA: FRANCISCO MORENO ARANA
Ingeniero de Caminos, Canales y Puertos
Colegiado Nº 26,281

PLANO: COLECTOR
PLANTA Y PERFIL LONGITUDINAL

ESCALA: 1/1500

FECHA: ENERO 2011

PLANO Nº: C1

HOJA 3 DE 6